Le reel du chat

(pour violon)

Reel
Allegretto

Nicolas de Bray
© Tous droits réservés 2003

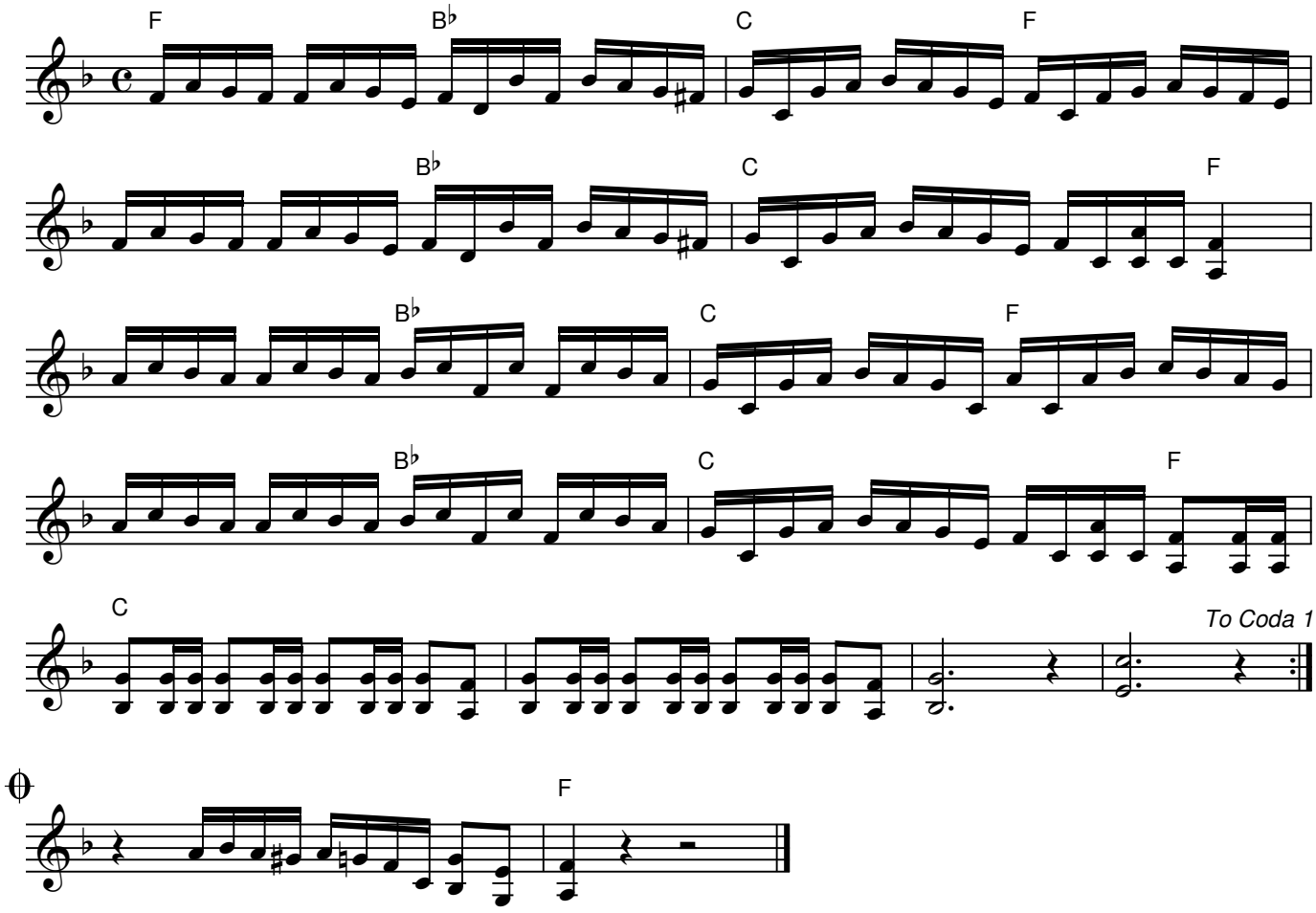

© Tous droits réservés 2003, Nicolas de Bray