I'm so happy today that...

Chanson à boire / Drinking song
Allegro moderato

Nicolas de Bray
Tous droits réservés 2012

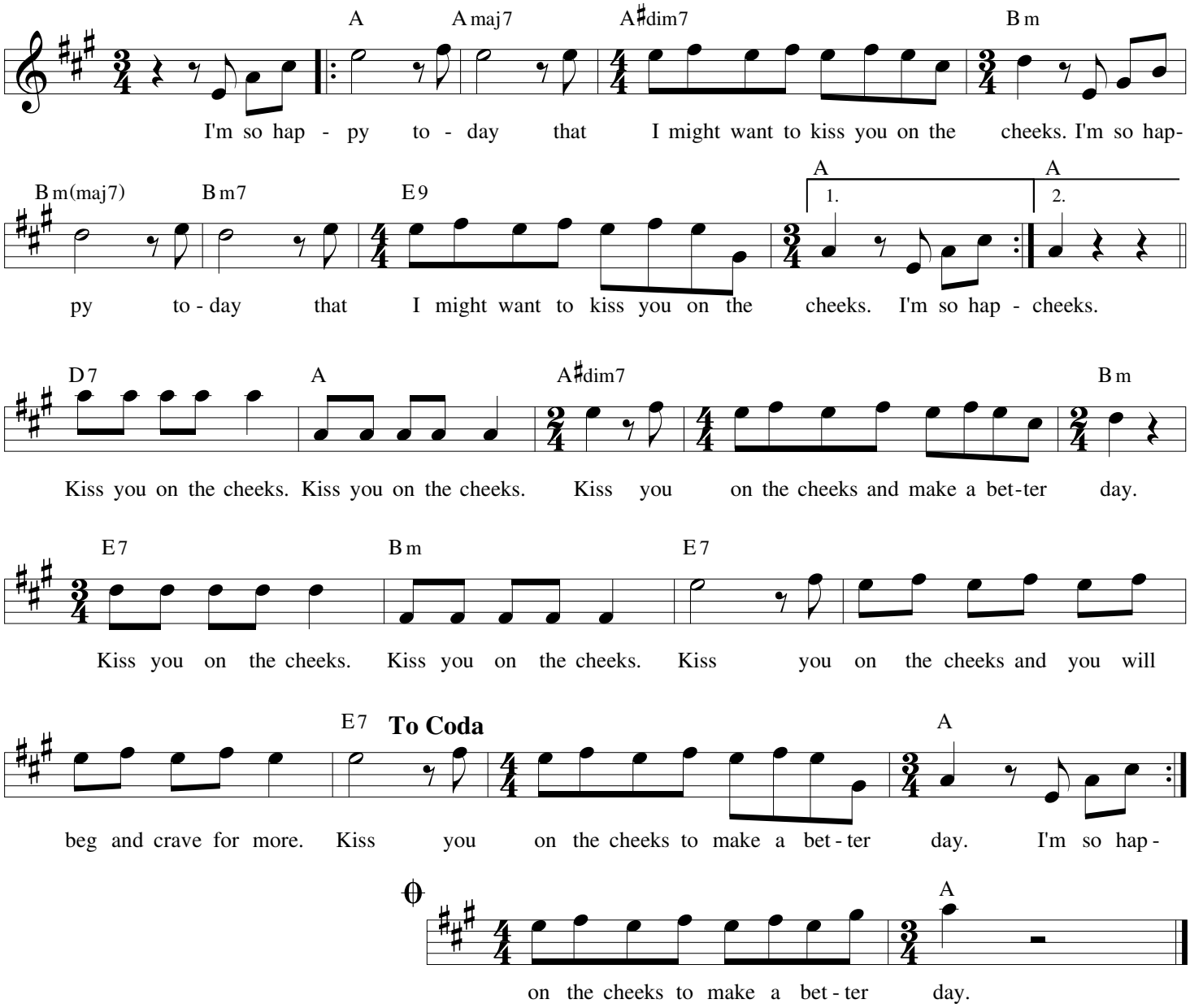

Tous droits réservés 2012, Nicolas de Bray